



IBM Invoices On-Line® עבור IBM

היכנס ל-*Invoice On-Line* בזמן המתאים לך,
ותהנה משירות עצמי של 24/7



יבמ ישראל בע"מ
דרך אם המושבות 94
קרית אריה
49527, תקווה פתח
ישראל

ניתן למצוא את עמוד הבית של IBM ב-ibm.com.
IBM, הלוגו של IBM ו-ibm.com הם סימנים מסחריים של
International Business Machines Corporation
בארצות הברית, בארצות אחרות או גם וגם.

שמות של חברות, מוצרים או שירותים אחרים יכולים להיות
סימנים מסחריים או סימני שירות של אחרים.
ההתייחסות בעלון זה למוצרים, תוכניות או לשירותים
של IBM אינה מרמזת על כך ש-IBM מתכוונת להפוך אותם
לזמינים בכל המדינות ש-IBM פועלת בתחומן.
כל התייחסות למוצר, לתוכנית או לשירות של IBM
לא נועדה לרמוז שניתן להשתמש רק במוצרים, בתוכניות או
בשירותים של IBM. במקומם, ניתן להשתמש בכל מוצר, תוכנית
או שירות, שווי ערך מבחינה פונקציונלית.

מוצרי החומרה של IBM מיוצרים מחלקים חדשים או
מחלקים חדשים ומשומשים. במקרים מסוימים, ייתכן
שמוצר החומרה איננו חדש וייתכן שהותקן לפני כן. אף על
פי כן, תנאי האחריות של IBM חלים עליהם.

עלון זה מהווה הנחייה כללית בלבד. המידע כפוף לשינויים,
ללא הודעה מראש.

נא לפנות למשרד המכירות או למפיץ של IBM באזור
מגורך, למידע עדכני של מוצרי ושרותי IBM.

© Copyright IBM Corporation 2010
כל הזכויות שמורות

עם *IBM e-Tools* עושים עסקים ללא שימוש בנייר
ועוזרים לאיכות הסביבה

ibm.com/support/operations/il

10-0215_IL

עם Invoices On-line® יש לך גישה רציפה של 24/7 לחשבוניות שלך ב-IBM

- ראה את החשבוניות ותעודות הזיכוי שלך באתר
- מצא את החשבוניות שלך עפ"י קריטריוני חיפוש שונים
- קבל הודעות על חשבוניות חדשות
- הדפס את החשבוניות
- שלח עותק לעמית בעבודה
- הורד את החשבוניות לגליון אלקטרוני
- שאל על החשבונית שלך או על פרט בחשבונית שלך
- עקוב אחר כל השאלות והנושאים שהועלו

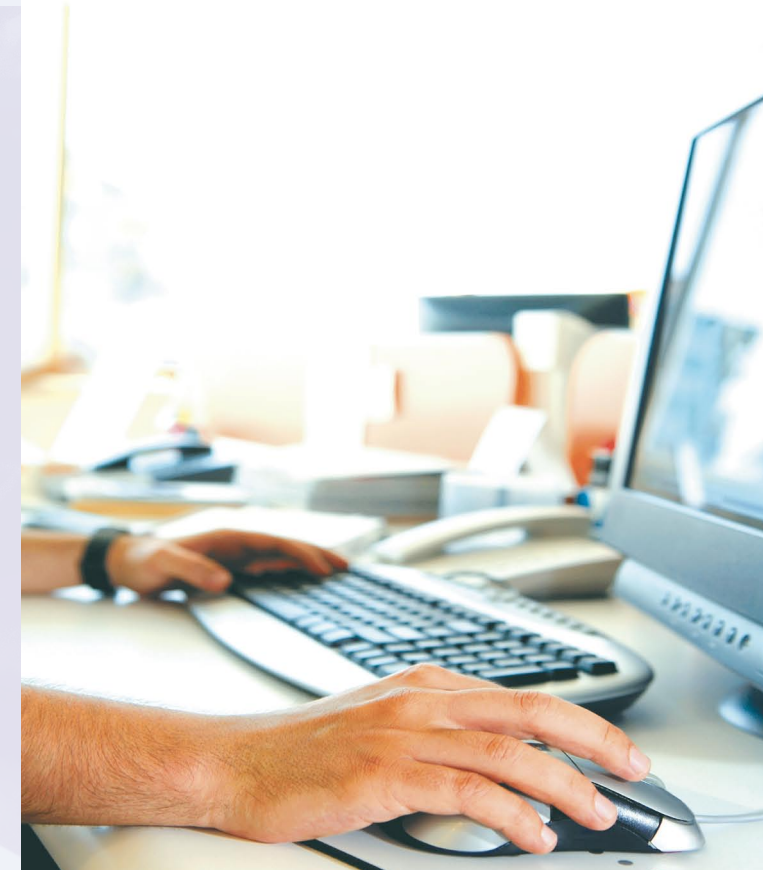

כיצד להירשם:

- היכנס לאתר התמיכה בלקוח ibm.com/support/operations/il
- הקלק ב-עיון, הורד והדפס את החשבוניות שלך ותגיע ל-Invoices On-Line עבור אתר IBM.
- סמן את הדף הזה לשימוש עתידי.
- בחר אפשרות מתוך **Register Here**
- השלם את טופס הרישום המוצג (מלא את כל שדות החובה)
- נציג תמיכת הלקוח יעין בבקשה ויטפל בה תוך שני ימי עבודה.

כיצד לגשת לחשבוניות שלך:

- היכנס לאתר Customer Support OnLine ibm.com/support/operations/il
- הקלק על << עיון/הדפס והורד את החשבוניות שלך ותגיע ל-Invoices On-Line עבור אתר IBM.

למידע נוסף:

- לסיוע נוסף על Invoices On-Line® אנא בקר באתר הבית של התמיכה המנהלתית בלקוח: ibm.com/support/operations/il
- או טלפן אלינו ל: 972-3-9188002 (בימים ראשון עד חמישי, מ-09:00 עד 17:00)

ראה הדגמה (Flash)

ibm.com/support/operations/il/he/learnmore3b

- 1 חפש חשבוניות עפ"י קריטריוני חיפוש שונים
- 2 צפה בכל החשבוניות On-line
- 3 חקור פרטי החשבוניות
- 4 צפה והדפס חשבוניות בפורמט PDF
- 5 העבר חשבוניות לגליון אלקטרוני
- 6 ניתן לעיין בפרטי החשבונית
- 7 קיימות צרופות

The screenshot shows the 'Invoices On-Line' web application interface. At the top, there is a navigation bar with 'Home', 'Profile', 'History', 'News', 'Help', and 'Logout'. Below the navigation bar, there is a search section with a search bar and a 'Search' button. The search filters include 'Customer Numbers', 'Invoice Number', 'Customer Reference', 'Geography', 'Country', 'Invoice Date (From/To)', and 'Amount'. A table below the search filters displays a list of invoices with columns for 'Count', 'Customer Number', 'Invoice Number', 'Type', 'Date', 'Amount', 'CR/DR', 'Curr.', and 'Sele.'. The table contains several rows of invoice data, including customer numbers like 12345678 and 1100022, and dates ranging from 2009 to 2010.

The screenshot shows the 'Invoice Detail' page for an invoice. It is divided into several sections: 'Information', 'Customer Information', 'Invoice Summary', and 'Charge Summary'. The 'Information' section shows 'Country Name' as 'United Kingdom' and 'Legal Entity' as 'see PDF'. The 'Customer Information' section shows 'Customer Number' as '12345678' and 'Customer Address' as 'Smith & Smith, Attn: S. Smith, 1 Smiths Road, United Kingdom'. The 'Invoice Summary' section shows 'Invoice Date' as '1/15/2009' and 'Invoice Number' as '5601000910'. The 'Charge Summary' section shows 'Currency Code' as 'USD', 'Net Amount' as '49,444.29 DR', 'Tax Point' as 'see PDF', and 'Total Tax (% Amount)' as '15.00 +7,416.65'.

מסך פרוט החשבונית

מסך של דף הבית

שימוש ב-Invoices On-Line® עבור IBM יכול לסייע בהגדלת הפרודוקטיביות שלך.

חפש אחר, עיון, בקש ושאל online בכל עת שתרצה

מה אומרים הלקוחות!

- אני חוסך זמן בהתאמת חשבוניות
- אני יכול להשלים את התקציב מהר יותר
- אני יכול לשלוח את החשבוניות החסרות שלי מהר יותר

- ללא תשלום
- ללא תוכנה מיוחדת
- כל מה שנחוץ הם דפדפן וחברת אינטרנט.