

Tarkastele laskujasi Invoices On-Line® for IBM sovelluksen avulla reaaliajassa 24/7 internetissä

- Tarkastele IBM-laskujasi internetissä
- Etsi ja valitse laskuja useilla eri hakuvaihtoehdoilla
- Vastaanota sähköpostitse ilmoitus uusista laskuista
- Tulosta laskuja
- Lähetä laskusta sähköinen kopio kollegalle
- Muotoile laskut taulukkolaskentamuotoon
- Avaa tiedustelu laskusta myyntihallintotukiryhmällemme
- Apuna budjettianalyysien valmistuksessa

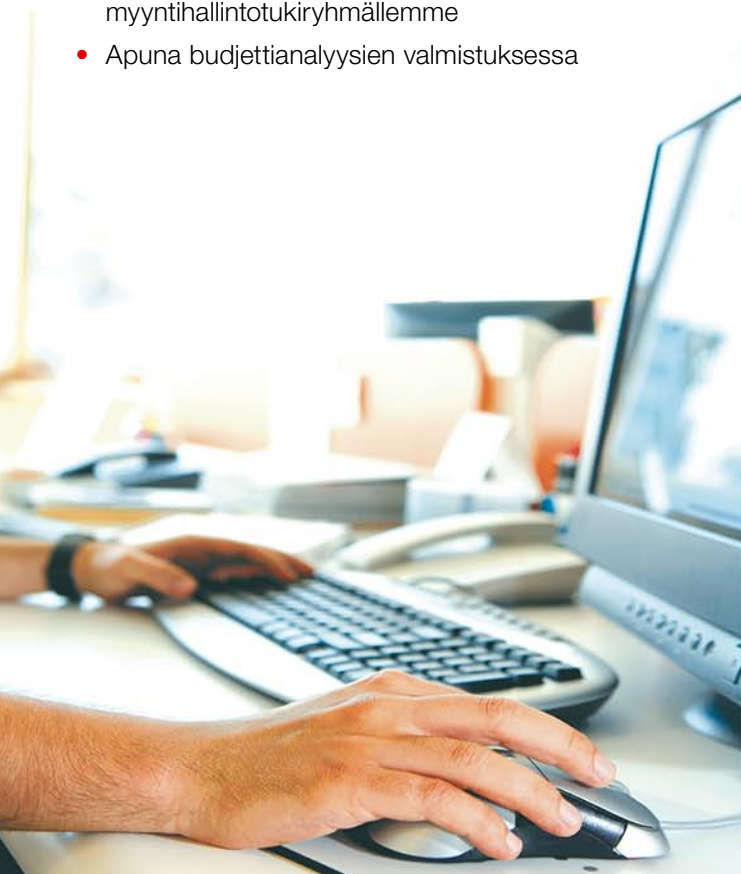

OY International Business Machines AB

PL 265

FIN-00101 Helsinki

IBM-kotisivun löydät osoitteesta ibm.com

IBM, IBM-logo ja ibm.com ovat International Business Machines Corporationin tavaramerkkejä Yhdysvalloissa, muissa maissa tai molemmissa.

Muut yritys-, tuote- ja palvelunimet saattavat olla muiden tavara- tai palvelumerkkejä.

Tässä julkaisussa olevat viittaukset IBM-tuotteisiin, -ohjelmiin tai -palveluihin eivät tarkoita, että IBM aikoo tuoda ne saataville kaikissa niissä maissa, joissa IBM toimii. Viittaukset IBM-tuotteisiin, -ohjelmiin tai -palveluihin eivät tarkoita, että vain IBM- tuotteita, -ohjelmia tai -palveluita voitaisiin käyttää. Mitä tahansa toiminnallisesti samantapaista tuotetta, ohjelmaa tai palvelua voidaan käyttää niiden sijaan.

IBM-laitteistotuotteet on valmistettu uusista osista tai uusista ja käytetyistä osista. Joissain tapauksissa laitteistotuote ei ehkä ole uusi ja on aiemmin asennettu. IBM-takuuehdot ovat voimassa siitä huolimatta.

Tämä julkaisu on tarkoitettu vain yleisohjeeksi. Pidätämme oikeuden muuttaa tämän julkaisun sisältöä ilman ennakoilmoitusta. Ota yhteyttä paikalliseen IBM-myyntitoimistoon tai jälleenmyyjään saadaksesi viimeisimmät tiedot IBM-tuotteista ja -palveluista.

© Copyright IBM Corporation 2010
Kaikki oikeudet pidätetään.

Invoices On-Line® for IBM

*Tarkastele IBM-laskujasi internetissä
Sinulle sopivana ajankohtana
ja hyödynnä sovelluksen
itsepalvelutoimintoja 24/7*



IBM-e-työkalut tarjoavat paperittoman vaihtoehdon ympäristöystävälliseen liiketoiminnan harjoittamiseen

Welcome to Invoices On-Line®

Search 1

Search in field Value All

Customer Number: All

Invoice Number: All

Customer Reference: All

Geography: All

Country: All

Hidden/Unhidden: All

Invoice Date (From/To):

Amount:

Search

Invoices

Customer Numbers: <20 of total 20>

Post-It Invoice Invoice View/Print Copy To Spreadsheet Hide/Show Invoice Details/Inquire

Attachment View/Print Detach Attach

Count	Customer Number	Invoice Number	Type	Date	Amount	CR/DR	Curr.	Sele.
2	AUT 12345678	700918	SERV	27/02/2009	22.560,00	DR	EUR	
	AUT 12345678	703343	SERV	30/06/2009	1.943,88	DR		
	AUT 12345678	704946	SERV	28/09/2009	7.800,00	DR		
	AUT 12345678	704415	SERV	30/06/2009	576,00	DR		
	AUT 12345678	400039	Verw	05/01/2010	1.167,28	DR		
	AUT 12345678	400051	Verw	12/01/2010	11.750,29	DR		

KOTISIVU

Invoices On-Line® for IBM sovellus auttaa Sinua työskentelemään tehokkaasti

**Selaa ja tarkastele laskuja
reaaliajassa Sinulle sopivana
ajankohtana**

- ilmaiseksi
- ei tarvetta erityiselle ohjelmistolle
- tarvitsit vain internetyhteyden ja selaimen

YKSITYISKOHTAISET TIEDOT

Mitä asiakkaat kertovat!

- Säästän aikaa
- Saan puuttuvista laskuista kopiot nopeasti
- Saan budjetin valmiiksi nopeammin

- 1 Etsi laskuja eri hakuvaihtoehdoilla
- 2 Tarkastele laskujasi online
- 3 Lähetä tiedustelu laskuista
- 4 Tarkastele ja tallenna laskun kuva PDF-muodossa
- 5 Muotoile laskutiedot taulukkolaskentamuotoon
- 6 Laskun yksityiskohtaiset tiedot
- 7 Laskussa liitetiedosto

Invoice Detail: For Information Only.

Company Information

Company Name: United Kingdom Reg. Office Address: Fiscal ID/VAT: see PDF

Legal Entity: see PDF

Customer Information

Customer Number: 12345678 Customer Address: Smith R. Smith, Anne S. Smith, 12 London Road, United Kingdom Delivery Address: see PDF

Customer Reference: see PDF

Invoice Summary

Invoice Date: 31/12/2008 Invoice Number: 2801200910 Invoice Type: SERVICES

Charge Summary

Currency Code	Net Amount	Tax Point	Till at Tax (% Amount)
EUR	41.444,21 EUR	see PDF	18,00 (7,45 EUR)

Näin rekisteröidyt:

- Mene Myyntihallintotuen sivustolle ibm.com/support/operations/fi ja valitse maa
- Klikkaa ”**tarkastele ja tulosta laskujasi reaaliajassa**” ja pääset Invoices On-Line® for IBM -sivustolle
- Valitse ”**Register here**”
- Täydennä rekisteröintilomake
- Myyntihallintotukiryhmämme käsittelee hakemuksen kahden työpäivän sisällä

Näin pääset tarkastelemaan laskujasi:

- Mene Myyntihallintotuen sivustolle ibm.com/support/operations/fi ja valitse maa
- Klikkaa ”**tarkastele ja tulosta laskujasi reaaliajassa**” ja pääset Invoices On-Line® for IBM -sivustolle

Lisätietoa Invoices Onlinesta:

Lisätietoa Invoices On-Line® for IBM stä saat internetissä osoitteessa:

ibm.com/support/operations/fi

Voit myös soittaa meille numeroon 010-808390 (arkisin klo 8:30-16:00)

Katso lyhyt demo:

ibm.com/support/operations/fi/fi/learnmore3b